



Incendio Complejo Lago MARTIN - Anexo – Ampliación de reporte N° 42

BARILOCHE, 13 de febrero de 2022. La intendencia del Parque Nacional Nahuel Huapi informa que en el extremo Noreste del Lago Martin se activó un foco de incendio que produjo durante el día una columna de humo que se ha visualizado desde distintos lugares del área protegida.

Durante el día ese foco se atacó con tres aviones hidrantes y personal de brigadistas que siguió su desarrollo dado que por su condición topográfica e inaccesibilidad no pudo trabajarse por tierra.

Este sector que se encuentra en el área intangible del área protegida es el único sector activo del incendio que se viene desarrollando desde el mes de diciembre. Este sector (denominado 1b) no presenta ningún avance sobre áreas de uso público, poblaciones ni rutas o caminos.

Aunque las condiciones climáticas son adversas se continuará su seguimiento e intervención en los próximos días con medios aéreos y personal de brigadistas al momento específico que se brinde la oportunidad y estén las condiciones de seguridad.

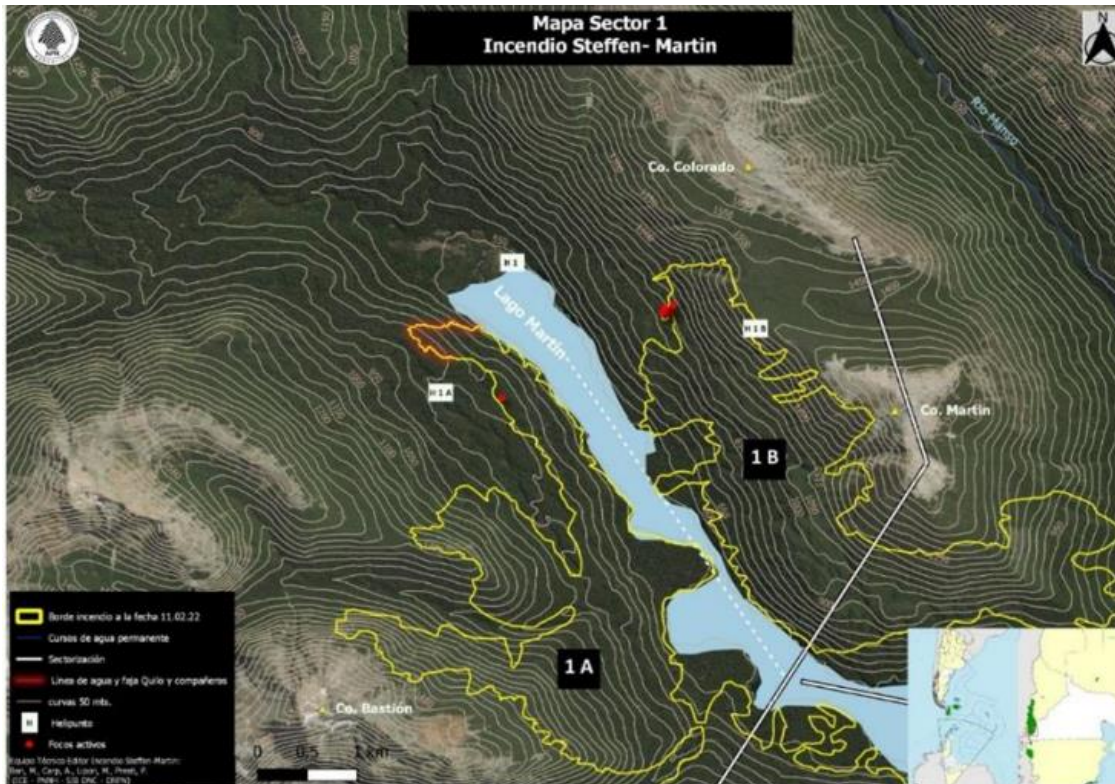





Ministerio de Seguridad
Argentina



Ministerio de Ambiente
y Desarrollo Sostenible
Argentina



Ministerio de Defensa
Argentina